

GEOLO GRIS

CARACTERÍSTICAS TÉCNICAS

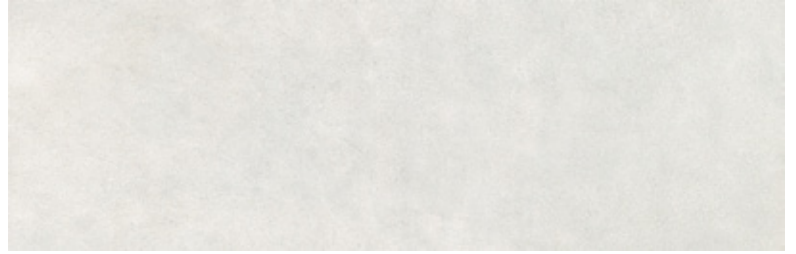

RECTIFICADO



CUERPO / PASTA BLANCA



APLICACIÓN / MUROS



AMBIENTE / INTERIOR - EXTERIOR



USO / RESIDENCIAL - COMERCIAL



ABSORCIÓN DE AGUA / > 12%



ESPESOR / 10 MM



MÓDULO DE RUPTURA / 15N - MM2



JUNTA BOQUILLA / 2 MM

PAÍS / **ESPAÑA**

MEDIDA / **29.5 x 90**

METROS POR CAJA / **1.06**

KILOS POR CAJA / **24**

PIEZAS POR CAJA / **4**

VARIACIÓN DE COLOR / **BAJA**

CARAS / **1**

GARANTÍA
DE CALIDAD



30 AÑOS*

*Esta garantía es aplicable siempre y cuando se instale con el firme correcto y se le de un uso adecuado al piso.

